



[schopperkg@t-online.de](mailto:schopperkg@t-online.de)



gegr. 1928

**Spielwaren**  
*high lights*  
*Made in Germany*



**Johann GG. Schopper KG**  
Spiel- und Metallwarenfabrik

Jordanstraße 1-3 · D-90513 Zirndorf  
Postfach 1246 · D-90506 Zirndorf

Telefon: 09 11 / 62 77 8-0  
Telefax: 09 11 / 62 77 8-29  
Internet: [www.schopperkg.de](http://www.schopperkg.de)  
E-Mail: [schopperkg@t-online.de](mailto:schopperkg@t-online.de)



**BACKEN**



**KOCHEN**



**NOSTALGIE-HERDE**



Die Stadt Nürnberg und Umgebung, ist seit Jahrzehnten bekannt als Hochburg für die Fertigung von Metallspielwaren. Auch die Firma Johann Gg. Schopper KG produziert in Zirndorf bei Nürnberg seit 1928 Metall- und Spielwaren in allen erdenklichen Arten und Formen.

Ursprünglich als Metalldrucker hat der Firmengründer Johann Gg. Schopper begonnen, aus Aluminium Milchkannen und Töpfe für den normalen häuslichen Gebrauch zu fertigen. Mit verschiedenen Patenten, wie z.B. dem ersten Kaffeefilter aus Metall, setzte sich die Johann Gg. Schopper KG in Ihren Anfängen erfolgreich von den zahlreichen „Blechpatschern“ in und um Zirndorf bei Nürnberg ab.

Nach dem Krieg begann man gleichzeitig mit der patentierten Schulschwamm-Dose die Herstellung von hauswirtschaftlichem Spielzeug zu forcieren. In den 50er Jahren stellt man verschiedene Produkte von Aluminium

auf elektrolytisch verzinnertes Weißblech um, das man dank technischer Fortschritte, beim farbigen Bedrucken von Blech, auf qualitativ hohem Niveau dekorieren konnte.

Das heute in der 3. Generation geführte mittelständige Familienunternehmen hat sich mit seinem eigenen Werkzeugbau auch als Metallverpackungsherstellung und Hersteller von Metallschilder in verschiedensten Größen und Formen einen Namen gemacht.

Im Jahre 2008 feiert das Unternehmen sein 80-jähriges Firmenjubiläum.

Sie möchten umweltfreundliches Spielzeug – dann entscheiden Sie sich für die Artikel mit den  -Punkten

- Qualitätsstark mit Spielwert
- Modern in Form und Design – GS-geprüft
- recyclingfähig in umweltfreundlicher Verpackung

Kinderküchen aus Metall  
 Kinderherde aus Metall  
 Kindergeschirr aus Metall

**natürlich von Schopper –  
 denn Metall ist umweltfreundlich**





16300 0



16299 7



36307 3



36308 0



36305 9



15314 8



32404 3



32405 0



35311 1



16301 7



16302 4



36302 8



Verpackungsbeispiel  
Sample of packing  
Emballage l'exemple

## BACKGARNITUREN / BACKING SETS / PÂTISSERIE

**16300 0 – Backgarnitur** im Geschenkkarton  
Einzelkarton/box/boîte-dimension 38 x 29 x 8,5 cms  
Gewicht/weight/poids: 0,450 kgs.  
Versandkarton/master carton/carton d'expédition:  
65 x 42 x 36 cms  
Packing/packing/emballage: 7 Stck./pieces/pièces  
Gewicht/weight/poids: 3,976 kgs.

**16299 7 – Backgarnitur mit Backbuch**  
im Geschenkkarton  
Einzelkarton/box/boîte-dimension 38 x 29 x 8,5 cms  
Gewicht/weight/poids: 0,570 kgs.  
Versandkarton/master carton/carton d'expédition:  
65 x 42 x 36 cms  
Packing/packing/emballage: 7 Stck./pieces/pièces  
Gewicht/weight/poids: 4,858 kgs.

**36305 9 – Backgarnitur** auf Karte  
Packing/packing/emballage: 12 Stck./pieces/pièces  
Gewicht/weight/poids: 2,700 kgs.  
Versandkarton/master carton/carton d'expédition:  
48 x 34 x 26 cms

**15314 8 – Backformen** auf Karte  
Packing/packing/emballage: 10 Stck./pieces/pièces  
Gewicht/weight/poids: 1,900 kgs.  
Versandkarton/master carton/carton d'expédition:  
48 x 34 x 26 cms

**35311 1 – Backgarnitur** auf Karte  
Packing/packing/emballage: 12 Stck./pieces/pièces  
Gewicht/weight/poids: 2,200 kgs.  
Versandkarton/master carton/carton d'expédition:  
33,5 x 32 x 23 cms

**16301 7 – Backgarnitur klein**  
Einzelkarton/box/boîte-dimension 20,5 x 21 x 8,5 cms  
Gewicht/weight/poids: 0,352 kgs.  
Versandkarton/master carton/carton d'expédition:  
42 x 42 x 22 cms  
Packing/packing/emballage: 10 Stck./pieces/pièces  
Gewicht/weight/poids: 4,000 kgs.

**16302 4 – Schüsselset mit Zubehör**  
Einzelkarton/box/boîte-dimension 20,5 x 21 x 8,5 cms  
Gewicht/weight/poids: 0,222 kgs.  
Versandkarton/master carton/carton d'expédition:  
42 x 42 x 22 cms  
Packing/packing/emballage: 10 Stck./pieces/pièces  
Gewicht/weight/poids: 2,700 kgs.

**36302 8 – Schüsselset** Beutel/Kopfleiste  
Packing/packing/emballage: 12 Stck./pieces/pièces  
Gewicht/weight/poids: 2,324 kgs.  
Versandkarton/master carton/carton d'expédition:  
40 x 31 x 27 cms

**36307 3 – Backgarnitur** Beutel/Kopfleiste  
Packing/packing/emballage: 12 Stck./pieces/pièces  
Gewicht/weight/poids: 2,518 kgs.  
Versandkarton/master carton/carton d'expédition:  
31 x 26,5 x 26 cms

**36308 0 – Backgarnitur** Beutel/Kopfleiste  
Packing/packing/emballage: 12 Stck./pieces/pièces  
Gewicht/weight/poids: 3,418 kgs.  
Versandkarton/master carton/carton d'expédition:  
31 x 26,5 x 26 cms

**32404 3 – Backset, 6-teilig** Beutel/Kopfleiste  
Packing/packing/emballage: 20 Stck./pieces/pièces  
Gewicht/weight/poids: 2,810 kgs.  
Versandkarton/master carton/carton d'expédition:  
31 x 26,5 x 26 cms

**32405 0 – Nudelbrettgarnitur, 5-teilig**  
(eingeschweisst)  
Packing/packing/emballage: 12 Stck./pieces/pièces  
Gewicht/weight/poids: 5,140 kgs.  
Versandkarton/master carton/carton d'expédition:  
40 x 31 x 27 cms



12413 1



12408 7



12421 6



12420 9



12422 3



12409 4



12458 2



12412 4



12410 0



12416 2



12110 9



12407 0



12406 3



12405 6



Nr. 12450 6



12417 9



12418 6



12312 7



12239 7



35501 6



35502 3



19998 6



17000 8



17500 3



16700 8

### EINZELTEILE / INDIVIDUAL ITEMS / SÉPARÉ PARTIE

Verpackung laut Preisliste / Packing according pricelist / Emballage selon la liste des prix

- 12413 1 – Serviertablett, 20 x 17 cms, eingeschweisst
- 12407 0 – Nudelrolle, 23 cms
- 12406 3 – Nudelrolle, 21 cms
- 12405 6 – Nudelrolle, 17 cms
- 12421 6 – Schneebesen aus Metall, 15 cms
- 12408 7 – Holzbrettchen, 180 x 95 x 8 mm
- 12420 9 – Teigrad aus Holz, 16 cms
- 12422 3 – Backpinsel, 15 cms
- 12409 4 – Holzlöffel-Set, 3-tlg., 16 cms

- 12450 6 – Ausstechformen, 50 Stck., im Beutel
- 12458 2 – Ausstechformen, 8 Stck., Beutel/Kopfleiste
- 12412 4 – Backform Alu, 12 cms Ø
- 12410 0 – Backform Alu, 10 cms Ø
- 12416 2 – Backform Alu, 7 cms Ø
- 12110 9 – Backform flach, 12 cms Ø
- 12312 7 – Milchkanne, ca 1/4 ltr.
- 12239 7 – Milchkanne, ca 1/8 ltr.
- 19998 6 – Esbitt Trockenbrennstoff, à 20 Tabletten

- 12417 9 – Springform, 3-tlg., / Ø 12 cms  
20 Stck./piece/pièces, 3,430 kgs.  
Versandkarton/master carton/carton d'expédition:  
31 x 26,5 x 26 cms

- 12418 6 – Springform, 3-tlg., / Ø 16 cms  
14 Stck./piece/pièces, 3,385 kgs.  
Versandkarton/master carton/carton d'expédition:  
33,5 x 32 x 23 cms

- 35501 6 – Besteckkasten gefüllt, Metall 13-tlg.  
Packing/packing/emballage: 16 Stck./pieces/pièces  
Gewicht/weight/poids: 0,890 kgs.  
Versandkarton/master carton/carton d'expédition:  
19 x 19 x 10 cms

- 35502 3 – Besteckkasten gefüllt, Metall 19-tlg.  
Packing/packing/emballage: 8 Stck./pieces/pièces  
Gewicht/weight/poids: 0,877 kgs.  
Versandkarton/master carton/carton d'expédition:  
22,5 x 21,5 x 10 cms

Kein Kinderspielzeug / Sammlerartikel  
No toys/collector article / Aucun jouet d'enfant/ Article de collectionneur

- 16700 8 – Plakatsäule, Spardose  
Packing/packing/emballage: 36 Stck./pieces/pièces  
Gewicht/weight/poids: 2,204 kgs.  
Versandkarton/master carton/carton d'expédition:  
40 x 31 x 27 cms

- 17000 8 – Globus, Spardose  
Packing/packing/emballage: 48 Stck./pieces/pièces  
Gewicht/weight/poids: 2,492 kgs.  
Versandkarton/master carton/carton d'expédition:  
40 x 31 x 27 cms

- 17500 3 – Fussball, Spardose  
Packing/packing/emballage: 48 Stck./pieces/pièces  
Gewicht/weight/poids: 2,492 kgs.  
Versandkarton/master carton/carton d'expédition:  
40 x 31 x 27 cms



14104 6



14204 3



14604 1



16004 7



14404 7



14504 4



16204 1



17404 4



14500 6  
(ohne abgebildetes Zubehör)



16211 9



Verpackungsbeispiel  
Sample of packing  
Emballage l'exemple

**14500 6 – Modellherd, gross**  
Packung/packing/emballage: 6 Stck./pieces/pièces  
Gewicht /weight/poids: 5,496 kgs.  
Versandkarton/master carton/carton d'expédition:  
63 x 27 x 42 cms

**16211 9 – Kochgarnitur, 11-tlg.** im Geschenkkarton  
Packung/packing/emballage: 7 Stck./pieces/pièces  
Gewicht/weight/poids: 3,808 kgs. (0,436 kgs.)  
Versandkarton/master carton/carton d'expédition:  
35 x 42 x 36 cms (7 Stck. je 38 x 29 x 8,5 cms)

**STAHLGESCHIRR AUF KARTE  
KITCHEN UTENSILS MADE OF STEEL  
BATTERIES DE CUISINE EN ACIER**

14104 6 Früchte  
14204 3 Gemüse  
14404 7 Pink  
14504 4 Jumbo  
14604 1 Obststreifen  
16004 7 Clown  
16204 1 Silver  
17404 4 Dolly

Packung/packing/emballage: 10 Stck./pieces/pièces  
Versandkarton/master carton/carton d'expédition: 48 x 34 x 26 cms  
Gewicht/weight/poids: 2,450 kgs.



15009 3



15010 9



15304 9



15604 0



15206 6



35521 4



11450 7



11553 5



11350 0



11853 6



11903 8



31827 1



11400 2



13919 7

## KÜCHENGARNITUREN / KITCHEN SETS / BATTERIES DE CUISINE

**13919 7 – Eckküche „Lady“, Metall**  
 Einzelkarton/box/boite-dimension: 39,5 x 31 x 13 cms  
 Gewicht /weight/poids: 0,928 kgs.  
 Packung/packing/emballage: 5 Stck./pieces/pièces  
 Gewicht /weight/poids: 5,496 kgs.  
 Versandkarton/mastercarton/carton d'expédition:  
 65 x 42 x 36 cms

**15009 3 / 15010 9 – Garnitur** auf Karte  
 Packung/packing/emballage: 10 Stck./pieces/pièces  
 Gewicht/weight/poids: 1,400 kgs. / 1,400 kgs.  
 Versandkarton/master carton/carton d'expédition:  
 33,5 x 32 x 23 cms

**15206 6 – Garnitur** auf Karte  
 Packung/packing/emballage: 10 Stück/pieces/pièces  
 Gewicht/weight/poids: 1,403 kgs.  
 Versandkarton/master carton/carton d'expédition:  
 40 x 31 x 27 cms

**35521 4 – Garnitur/Besteckkasten, Metall**  
 Packung/packing/emballage: 10 Stck./pieces/pièces  
 Gewicht/weight/poids: 1,800 kgs.  
 Versandkarton/master carton/carton d'expédition:  
 40 x 31 x 27 cms

**11853 6 / 11903 8 – Sortiment** auf Karte  
 Packung/packing/emballage: 18 Stck./pieces/pièces  
 Gewicht/weight/poids: 2,250 kgs. / 2,100 kgs.  
 Versandkarton/master carton/carton d'expédition:  
 48 x 34 x 26 cms

**15304 9 / 15604 0 – Garnitur** auf Karte  
 Packung/packing/emballage: 12 Stck./pieces/pièces  
 Gewicht/weight/poids: 1,500 kgs.  
 Versandkarton/master carton/carton d'expédition:  
 33,5 x 32 x 23 cms

**11350 0 – Topfsatz**, Beutel/Kopfleiste  
 Topfgrösse: 5 cms, 6 cms, 7 cms  
 Packung/packing/emballage: 36 Stck./pieces/pièces  
 Gewicht /weight/poids: 2,492 kgs.  
 Versandkarton/mastercarton/carton d'expédition:  
 40 x 31 x 27 cms

**11400 2 – Topfsatz**, Beutel/Kopfleiste  
 Topfgrösse: 6 cms, 7 cms, 8 cms  
 Packung/packing/emballage: 30 Stck./pieces/pièces  
 Gewicht /weight/poids: 2,552 kgs.  
 Versandkarton/mastercarton/carton d'expédition:  
 40 x 31 x 27 cms

**11450 7 – Topfsatz**, Beutel/Kopfleiste  
 Packung/packing/emballage: 36 Stck./pieces/pièces  
 Gewicht /weight/poids: 2,492 kgs.  
 Versandkarton/mastercarton/carton d'expédition:  
 40 x 31 x 27 cms

**11553 5 – Topfsatz**, Beutel/Kopfleiste  
 Packung/packing/emballage: 25 Stck./pieces/pièces  
 Gewicht /weight/poids: 1,700 kgs.  
 Versandkarton/mastercarton/carton d'expédition:  
 33,5 x 32 x 23 cms

**31827 1 – Nostalgie-Set, 27-tlg.**  
 im Geschenkkarton  
 Packung/packing/emballage: 7 Stck./pieces/pièces  
 Gewicht/weight/poids: 3,368 kgs. (0,419 kgs.)  
 Versandkarton/master carton/carton d'expédition:  
 35 x 42 x 36 cms (7 Stck. je 38 x 29 x 8,5 cms)

# M 1:12

11992 2



11995 3

11997 7



31992 6



Limitierte Auflage  
weltweit nur  
250 Stück



11891 8  
11892 5 – mit Zubehör



11894 9  
11895 6 – mit Zubehör



11896 3  
11897 0 – mit Zubehör



11898 7  
11899 4 – mit Zubehör



Verpackungsbeispiel  
Sample of packing  
Emballage l'exemple

## MINIATUR-HERDE DIORAMA MINIATURE GRANI'S STOVE DIORAMA M 1:12

Oldtimer-Miniaturherd-Diorama mit Zubehör (= Kasserolle mit Deckel und Eierpfanne) inklusive Teddybär als „Koch“ auf handgefertigter Grundplatte mit tapezierter Rückwand.

- 11992 2 Miniatur-Diorama „Schwarz“
- 11995 3 Miniatur-Diorama „Blau“
- 11997 7 Miniatur-Diorama „Antik“
- 31992 6 Miniatur-Diorama „Schwarz“ (mit Zertifikat)

Packung/packing/emballage: 1 Stück/piece/pièce  
Karton/box/boîte – dimension: 25,5 x 20,5 x 14,0 cms  
Gewicht/weight/poids: 0,771 kgs.  
4 Stück im Versandkarton  
4 pieces into a master carton  
4 pièces dans un carton d'expédition  
48 x 34 x 26 cms – 3,544 kgs.

## MINIATUR-NOSTALGIE-HERDE MINIATURE NOSTALGIE STOVE M 1:12

Oldtimer-Herd:  
„Miniatur“ ohne Zubehör  
without accessories

Oldtimer-Herd:  
„Miniatur“ mit Zubehör  
(Topf und Eierpfanne)  
with accessories

- 11891 8 „Schwarz“
- 11894 9 „Blau“
- 11896 3 „Antik“
- 11898 7 „Empire“

Packung/packing/emballage:  
1 Stück/piece/pièce  
Karton/box/boîte: 17,5 x 11,5 x 8,0 cms  
Gewicht/weight/poids: 0,157 kgs.  
12 Stück im Versandkarton  
12 pieces into a master carton  
12 pièces dans un carton d'expédition  
41 x 39 x 19 cms – 2,600 kgs.

- 11892 5 „Schwarz“
- 11895 6 „Blau“
- 11897 0 „Antik“
- 11899 4 „Empire“

Packung/packing/emballage:  
1 Stück/piece/pièce  
Karton/box/boîte: 17,5 x 11,5 x 8,0 cms  
Gewicht/weight/poids: 0,179 kgs.  
12 Stück im Versandkarton  
12 pieces into a master carton  
12 pièces dans un carton d'expédition  
41 x 39 x 19 cms – 2,900 kgs.



11872 7

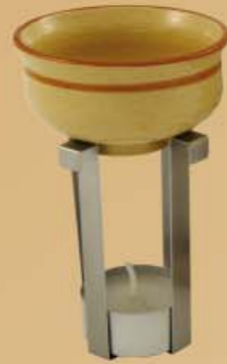

14000 1



11883 3



11886 4



11875 8



11887 1



11885 7

ca. M 1:6



11871 0



11870 3

**FUNKTIONSFÄHIGE OLDTIMER-HERDE  
FUNCTIONABLE OLDTIMER-STOVE'S  
FOURNEAU**

ca. M 1 : 6

**Komplett in Metallausführung  
Complete made out of metal**

- 11870 3: Kachel
- 11871 0: Rustikal
- 11872 7: Nostalgie
- 11875 8: Norga

**Nostalgieherd: „Oldtimer“**

Packung/packing/emballage:  
1 Stck./piece/pièce  
Karton/box/boîte – dimension:  
24,5 x 27 x 16,5 cms  
Gewicht/weight/poids: 0,958 kgs.  
6 Stck. im Versandkarton  
6 pieces into a master carton  
6 pièces dans un carton d'expédition  
50,5 x 50,5 x 28,5 cms – 6,448 kgs.

**Kunststoff und Metall kombiniert  
Made out of metal and plastic  
combination**

- 11883 3: Antik
- 11886 0: Classic
- 11887 1: weiß
- 11885 7: Empire

**Nostalgieherd: „Oldtimer“**

Packung/packing/emballage:  
1 Stck./piece/pièce  
Karton/box/boîte – dimension:  
24,5 x 27 x 16,5 cms  
Gewicht/weight/poids: 0,672 kgs.  
6 Stck. im Versandkarton  
6 pieces into a master carton  
6 pièces dans un carton d'expédition  
50,5 x 50,5 x 28,5 cms – 4,732 kgs.



Verpackungsbeispiel  
Sample of packing  
Emballage l'exemple

**Zusatzartikel:  
14000 1: Keramikduftschale**

Für alle „Düfte dieser Welt“ für alle SCHOPPER-Herde.  
Aus einem Kochherd wird ein dekorativer Dufttherd.  
Handgefertigte Keramikduftschale mit speziell gefertigtem  
Teelichthalter aus Edelstahl und 1 Stück Teelicht.

Additional Idem fits all SCHOPPER Nostalgic stoves  
to use on, for scent aroma stove.

Hand-made ceramic scent bowl with specially manufactured  
fine-metal holder for tealights and 1 piece of tealight.  
Fitting for any SCHOPPER nostalgic stoves.

Packung/packing/emballage: 1 Stck./piece/pièce  
Karton/box/boîte – dimension: 8,0 x 8,0 x 12,5 cms  
Gewicht/weight/poids: 0,154 kgs.  
20 Stück im Versandkarton  
20 pieces into a master carton  
20 pièces dans un carton d'expédition  
32,5 x 31 x 22 cms – 3,455 kgs.